

(-40. 60, -30. 75)

出図年月 2017. 04

東京都水道局 (取扱注意)

1:750

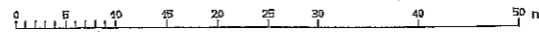

この管理図と現況
とが異なる場合は、
現況を優先します。



水道管管理図

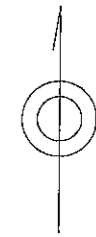

「取扱注意」 「地図使用承認 昭文社」
 「この管理図と現況とが異なる場合は現況を優先とします。」
 作成年月日 18.12.17

縮尺 1:500

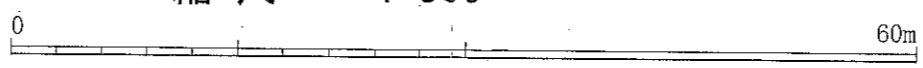

中心図面番号 261504
 立川市一番町1丁目44番地2-1号付近

所長	担当

指定給水装置工事事業者設計審査申込書

東京都水道局長 殿
長 殿

10号棟

課所長	係長	担当者	受付担当者

給水条例第6条第2項に基づき、関係書類を添えて申し込みます。
指定給水装置工事事業者工事調書

受付	平成20.4.23	第116号	新設	<input checked="" type="radio"/> 改訂	<input type="radio"/> 撤去	S管	P	お客さま番号	3200566601
工事場所	立川区町一番町1丁目44番57号 幹栓								
施工主	株式会社 東和商会 代表取締役 野田昌宏 TEL. 042(467)6767				立川区町錦町6丁目11番25号				
指定給水装置工事事業者	指定番号 第4595号 東京都東久留米市調沢5-34-17号								
給水装置工事主任技術者	野村明政				完工予定		20年5月15日		
設計審査	20年4月23日		施工閉栓扱いメータ取付						
完工	20年4月28日		種別						
完成図提出	20年4月28日		口径						
工事検査申込	20年4月28日		メータ番号						
工事検査	20年8月30日		指針						
受水タンク	有・ <input checked="" type="radio"/> 無		有効期限						
警報装置	設置・未設置		未設置の理由						
他企業関連工事			【摘要】						
企業名	工事予定	連絡先・担当電話番号	分水なし						
ガス	有・無	月日頃	水道管管理図図面番号						
電気	有・無	月日頃	2615-04						
電話	有・無	月日頃	工業用水道管布設路線		有・無				
下水道	有・無	月日頃	下水再生水管布設路線		有・無				
その他	有・無	月日頃	通水確認		設計審査手数料 ¥1,000				
			給水管からの分岐撤去確認		調定印				
			現場写真		領収日付印				

① 指定給水装置工事事業者は、
② 完成図を施工主に提出すること。
③ 工事の内容、使用材料などについて工事申込者へ説明すること。

所長	担当

課所長	係長	担当者



No1-000930

平面図 S=1/250

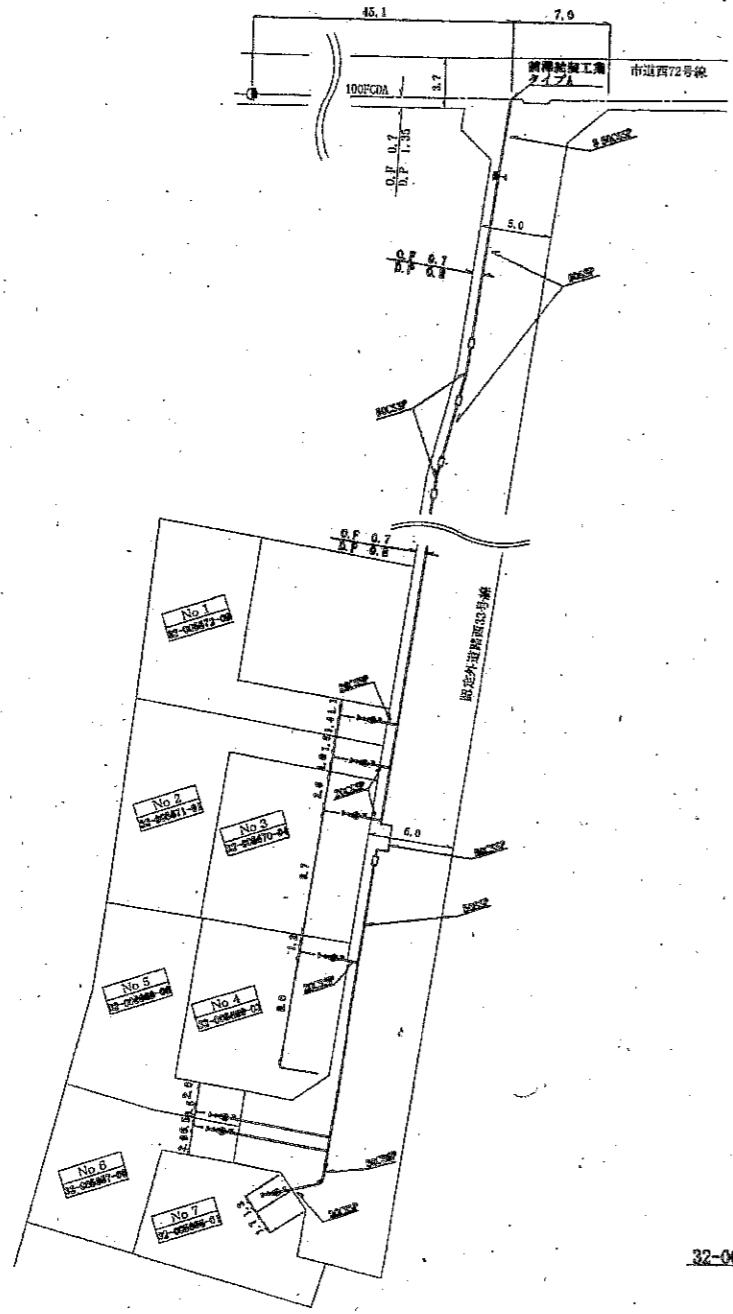

立面図

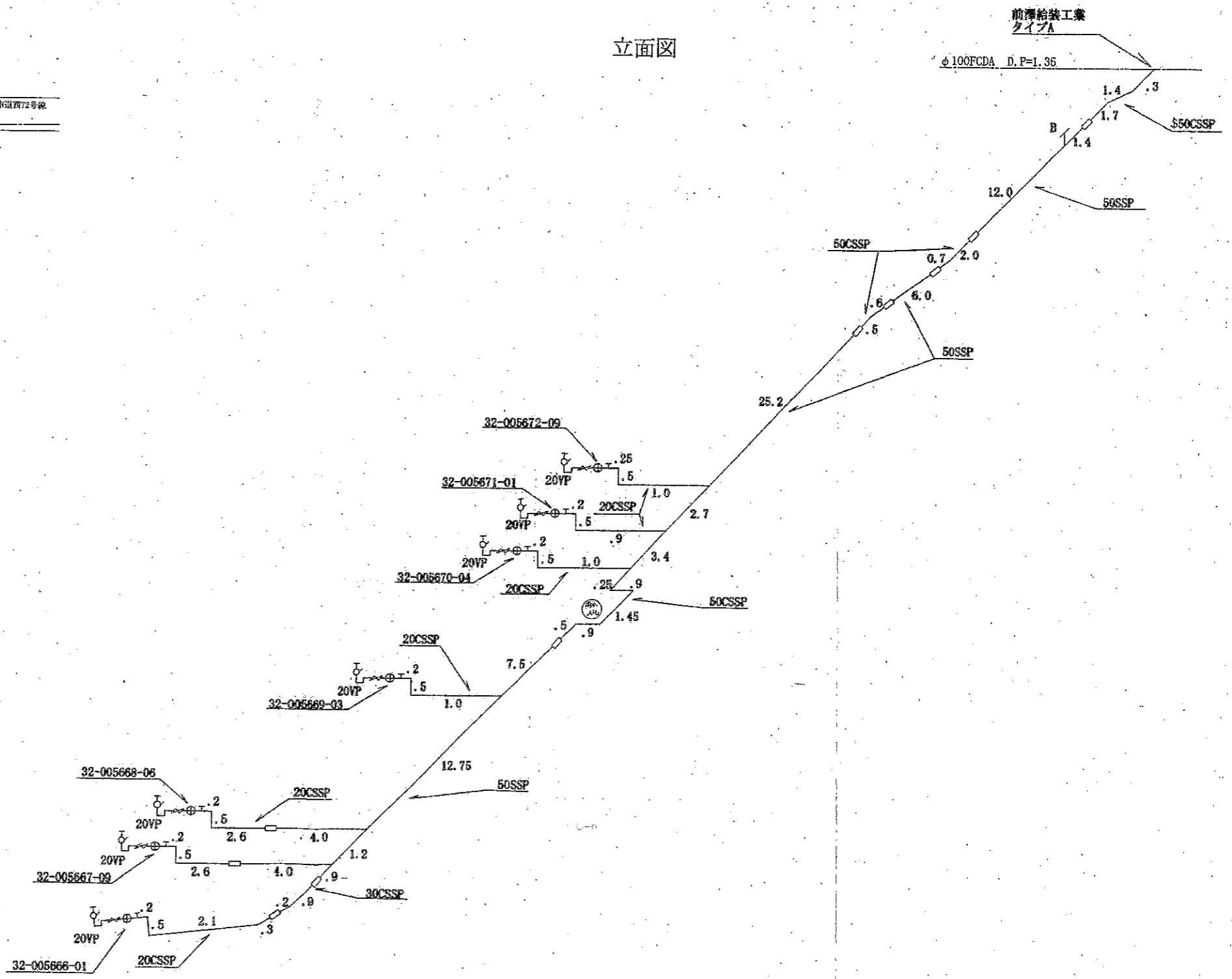

給水装置(新設)完成図	
水道所在	立川市一番町1-44-17先
水道番号	32-005666-01~32-005672-09
指定給水装置工事事業者	武蔵村山市大南3-82-2 丸和佐藤工業 有限会社
耐圧年月日	19年 8月 1日
完成年月日	19年 月 日

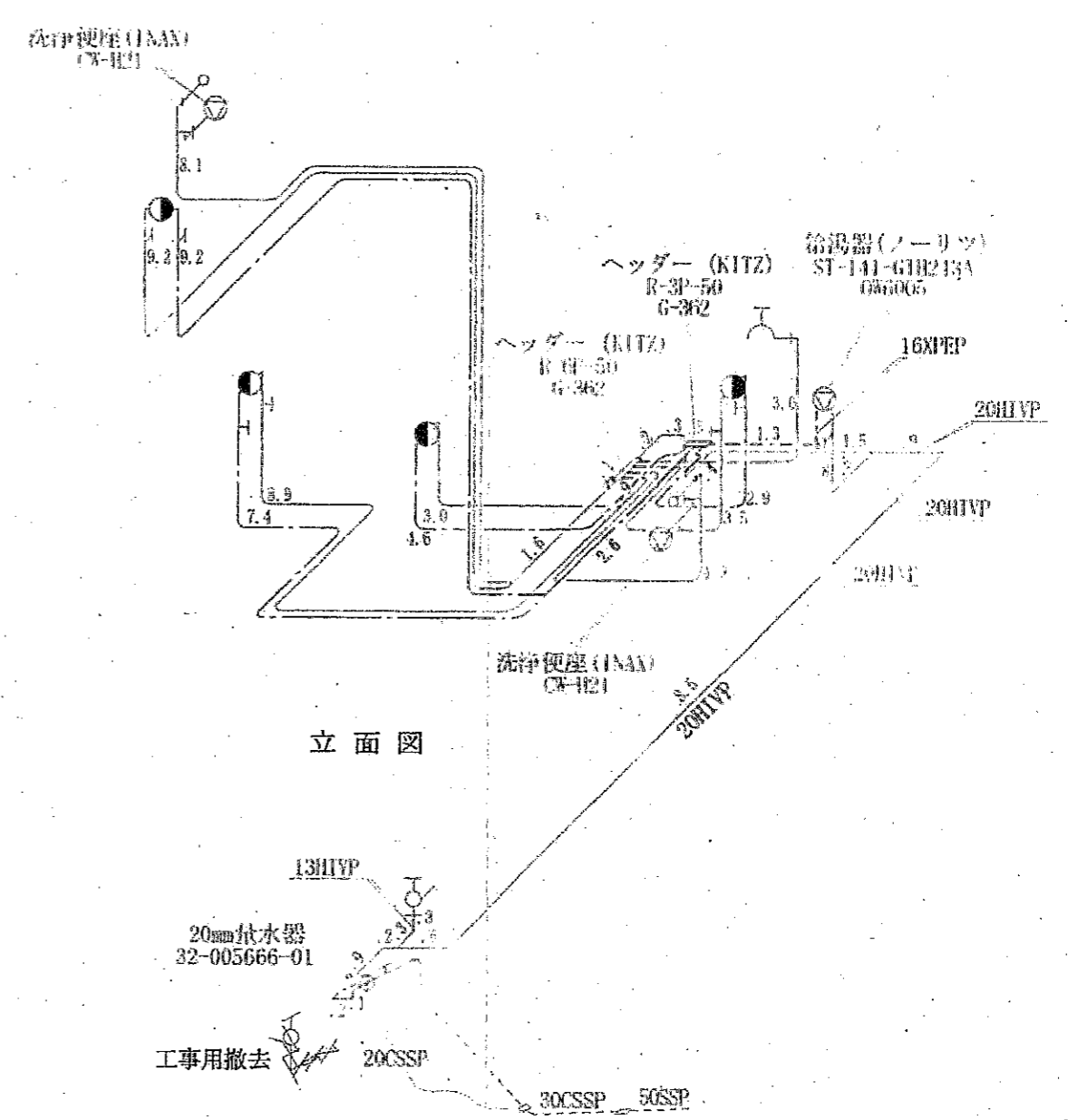
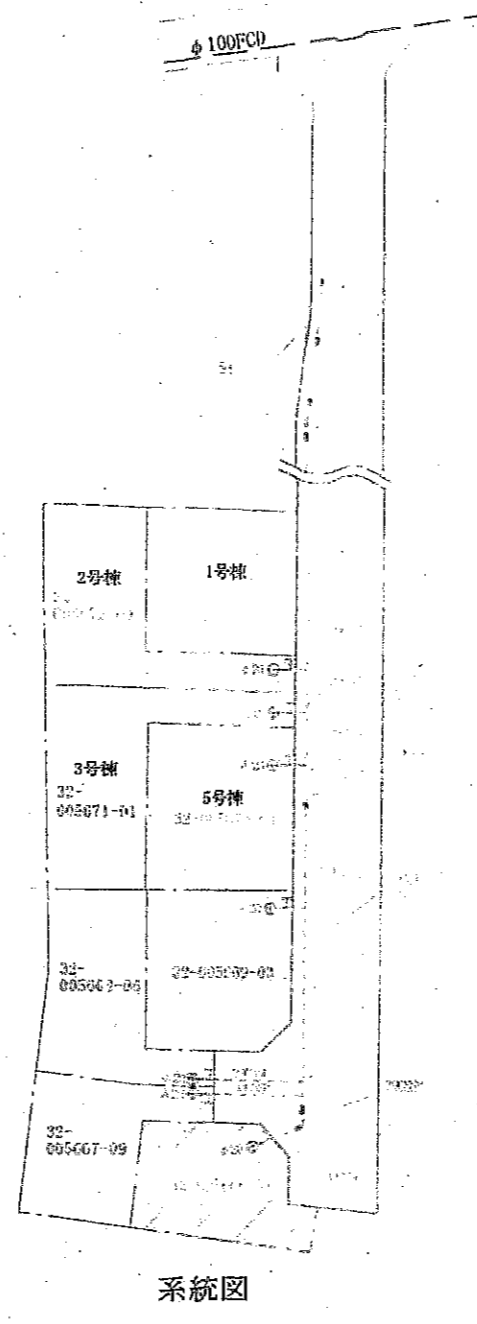
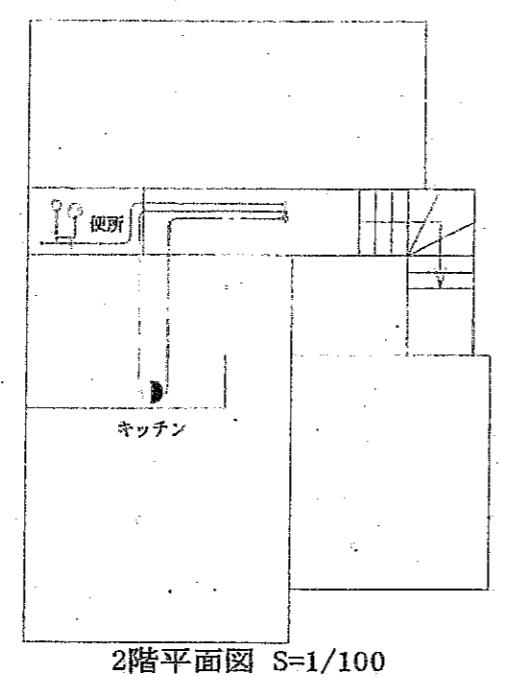
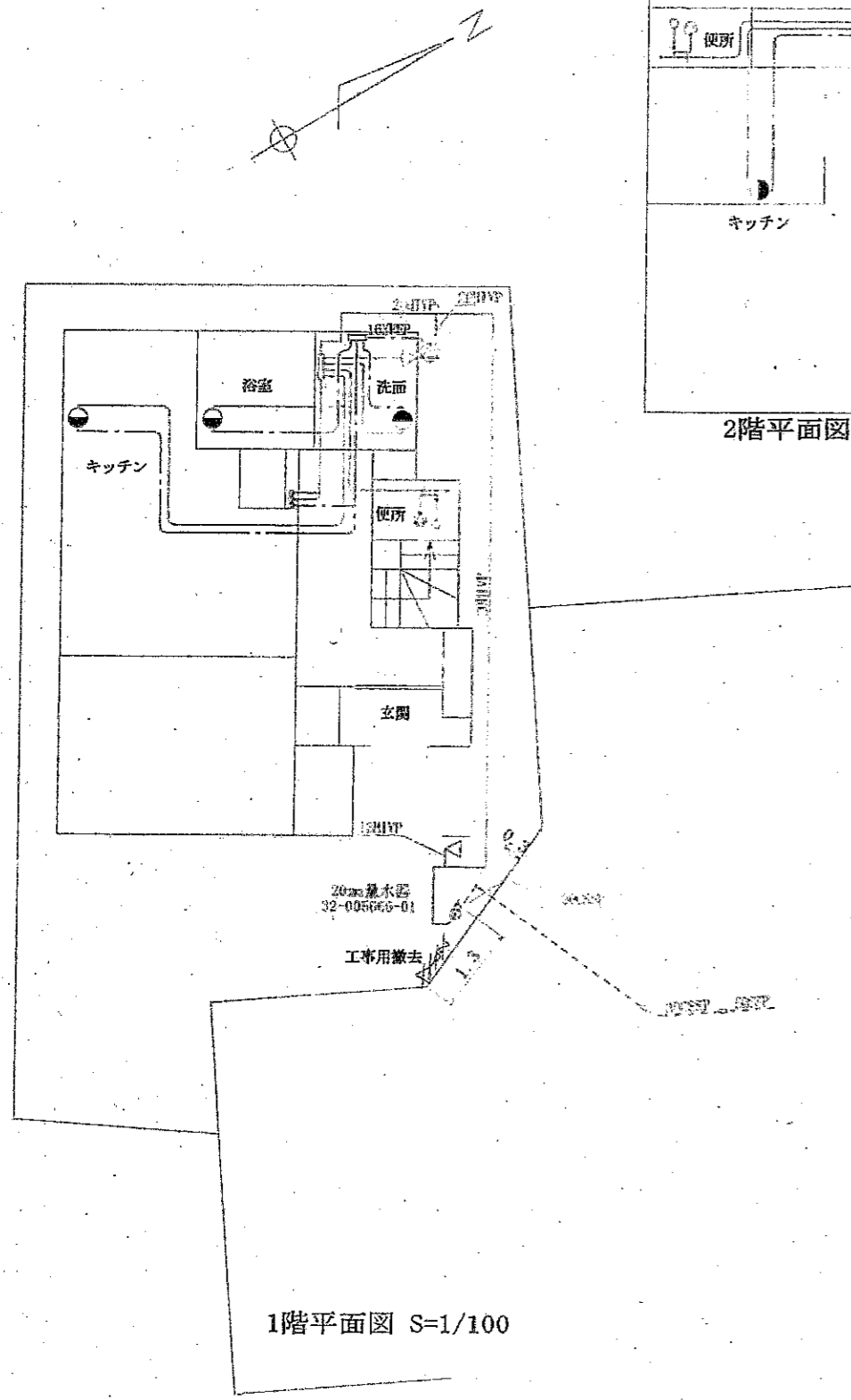

JIS K6787

凡 例 表			
表示省略	給水管	口径	13
管 種	給湯管	口径	13
		管種	XPEP
		管種	XPEP

10号棟

給水装置竣工図	
水道所在	立川市一番町1-44-57
お客様番号	32-005666-01
指定給水装置 工事事業者	東京都東久留米市前次5-3-4 株式会社 東和商会 代表取締役 野田昌宏
竣工年月日	平成20年4月28日

耐圧試験日 平成20年4月26日



図面出力年月日 平成30年3月

MMT利許第23006号-67 この地図は、東京都縮尺1/2, 500の地形図を使用して作成したものである。無断複写を禁ずる。

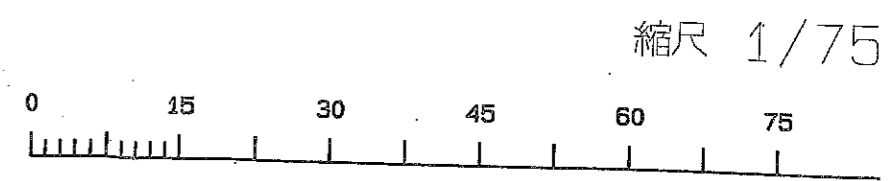

指定給水装置工事事業者設計審査申込書

茨城県水道局長殿

立川市 長 殿

給水条例第6条第2項に基づき、関係書類を添えて申し込みます。

指定給水装置工事事業者工事調書 新設分水

課 所 長	係 長	担 当 者	受 付 扱 者
林	野	田	斎

受付 平成 19. 7. 20 日 1342 号 新設・改造・撤去 S管 1 お客さま番号 3200566601

工事場所 立川 区市町 一宮町 1丁目 44番 号 幹線

施工主 有限会社 丸和佐藤 立川 区市町 錦町 6丁目 11番 25号

指定給水装置工事事業者 指定番号 第 17号 有限会社 丸和佐藤 茨城県立川市大南 3-82-2 号 042-563-XXXX

給水装置工事主任技術者 第 160336 佐藤和仁 完工予定 年 月 日

設計審査 19. 7. 20 日 施工閉栓扱いメータ取付

完 工 19. 8. 9 日 種 別

完成図提出 19. 8. 9 日 口 径

工事検査申込 19. 8. 9 日 メータ番号

工事検査 19. 8. 9 日 有効期限 年 月 日 取付年月日 年 月 日

受水 19. 8. 9 日 耐圧検査 年 月 日 実施済

警報装置 設置・未設置 未設置 道路占用許可申請手続料

他企業関連工事 概要

企業名 工事 連絡先・担当 予定 電話番号

ガス 有・無 月 日頃 ()

電気 有・無 月 日頃 ()

電話 有・無 月 日頃 ()

下水道 有・無 月 日頃 ()

その他 有・無 月 日頃 ()

道路占用許可申請手続料	市 道	¥ 2,600
消費税	¥ 130	
計	¥ 2,730	

図面番号
2615-040

道路占用許可申請手続料	市 道	¥ 2,600
消費税	¥ 130	
計	¥ 2,730	

収入印紙
19. 7. 20
環境下水道部
水道業務課
No 1-002275

工業用水道管布設路線	有・無
下水再生水管布設路線	有・無
通 水 確 認	年 月 日
給水管からの分岐撤去確認	現場・写真

設計審査手数料 ¥ 1,800
調定印 領収日付印

課 所 長	係 長	担 当 者
林	野	田

No 1-002275
収入印紙
19. 7. 20
環境下水道部
水道業務課

① 指定給水装置工事事業者は、①工事の内容、使用材料などについて工事申込者へ説明すること。
② 完成装置引渡しするとき、完成図を施工主に提出すること。

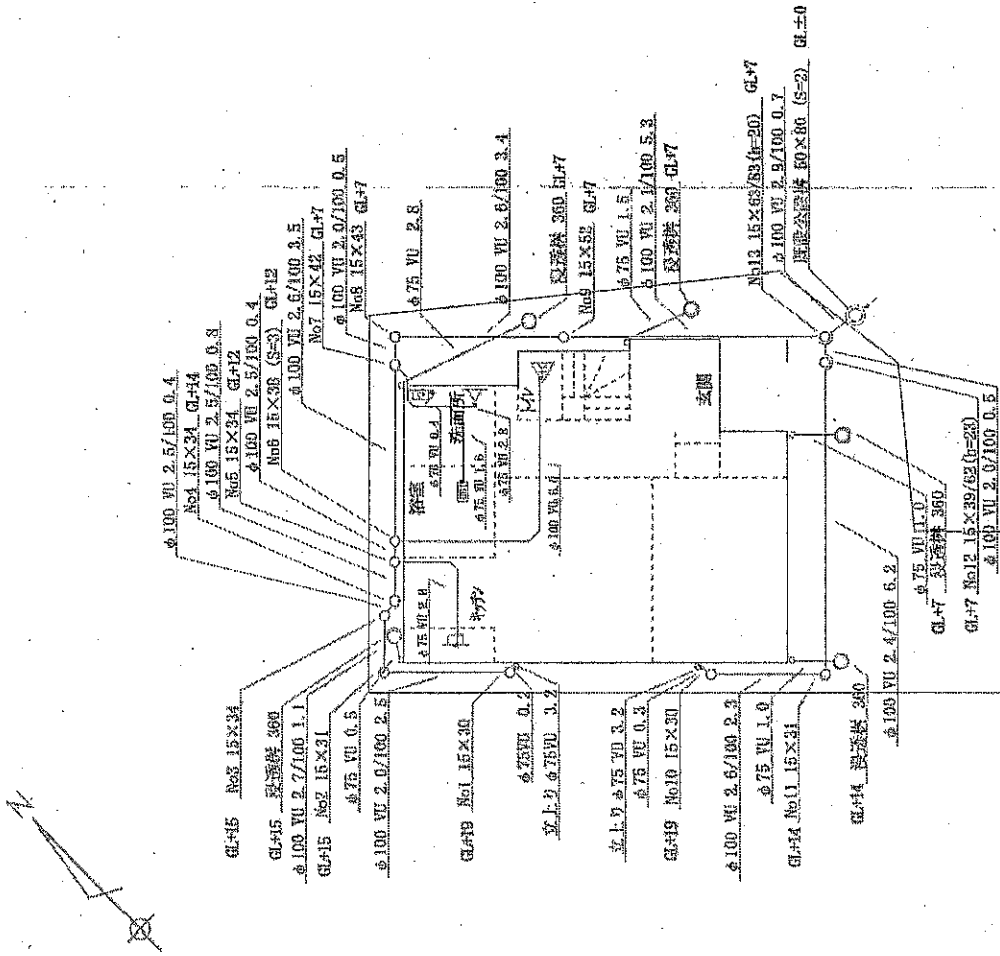
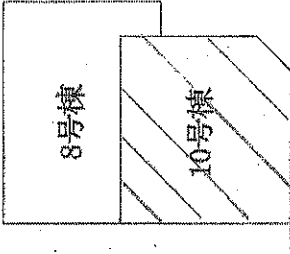

1 階平面図 S=1/100

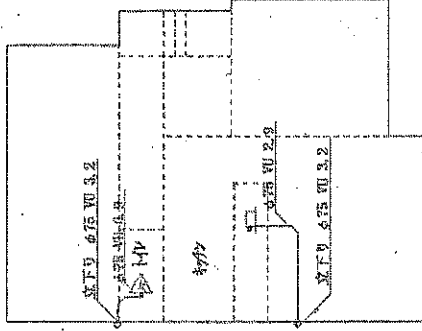

2 階平面図 S=1/100

10号棟

排水設備竣工図	設計場所	立川市一帯町1-44-57
設計者	設計者	株式会社 東和商会
竣工日	竣工日	平成 年 月 日
下水道番号	下水道番号	32-005666-01
水道番号	水道番号	

下水敷地内

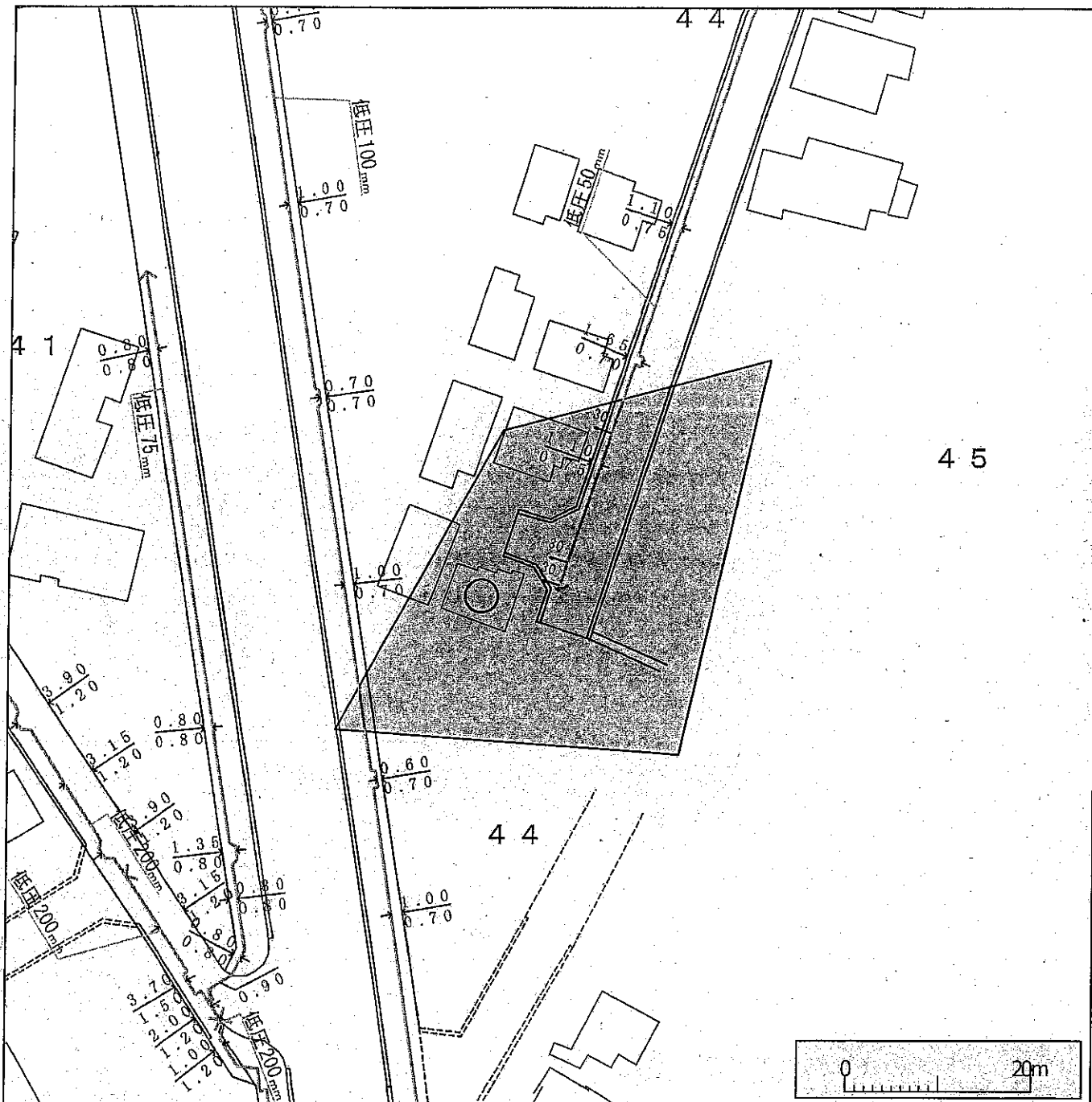

※ガス管圧力の種類と凡例、用途

(1) 高圧：(表示なし)、輸送用のみ (2) 中圧： 輸送用と主に産業用途 (3) 低圧： 家庭用等の一般用途
 高圧、中圧は一般用途にはご利用になれませんのでご注意ください。

- ◆弊社がガス本管埋設状況確認サービス(以下「本サービス」とします)でご提供する情報は、地形、道路形態、家形、ガス本管の有無、ガス本管工事予定ルート、埋設位置、口径です。なおご参考に、取出し管の分岐位置を表示しておりますが、個人情報保護のため宅地内の引込状況及びガスのご使用状況は表示しておりません。
- ◆弊社は、ご提供する情報が正確かつ最新であるよう努力しておりますが、それらについてはいかなる保障も致しません。また、本サービスご利用により生じたいかなる損害についても責任を負いかねますのでご了承ください。なお、実際の工事、ガス供給にあたっては別途打合せが必要となります。工事予定ルートの施工状況確認も合わせて各担当窓口にご相談くださるようお願いいたします。
- ◆本サービスで使用されている地図及び導管情報は、著作権法により保護されており、東京ガス(株)が著作権を所有しています。営利目的のご利用を禁止いたします。また、権利侵害となりますので、許可無く複製、改変、送信等を禁止いたします。

東京ガス株式会社

(お問合せ先)
 担当部署：本管埋設状況確認センター
 営業担当者：東京ガス(株)
 TEL：03-5400-3173
 E-mail：maichow@tokyo-gas.co.jp