



耐火3等級

EJB4824□
パレルムボーダー調
パレルムMGクリアホワイトE



耐火3等級

EJB9624□
セコラストーン
セコラMGブラウン



耐火4等級

EFF0824□
ラトワール
ラトワールモノクロームE



耐火3等級

EJB4824□
パルムボーター調
パルムMGクリアホワイトE

耐火3等級

EJB9624□
セコラストーン
セコラMGブラウン

耐火4等級

EFF0824□
ラトワール
ラトワールモノクロームE





耐火3等級

EJB4824□
パイルムボーダー調
パイルムMGクリアホワイトE



耐火3等級

EJB9624□
セコラストーン
セコラMGブラウン



耐火4等級

EFF0824□
ラトワール
ラトワールモノクロームE



フェリディア-EL (<input type="checkbox"/> 1,000 ・ <input checked="" type="checkbox"/> 910)		<input type="checkbox"/> オール電化	<input type="checkbox"/> ガス仕様	<input type="checkbox"/> 太陽光発電	
(フリガナ)		資金	<input type="checkbox"/> 自己資金 <input type="checkbox"/> 融資 ()		
練馬区大泉町2丁目分譲 様邸新築工事		連絡先	電話番号		
			携帯番号		
			携帯番号		
			E-mail		
現住所	〒				
建設地	住所：〒				
	建設地に関する基準法上の注意点				
	◇省令準耐火	<input type="checkbox"/> 有	<input type="checkbox"/> 無		
	◇セットバック	<input type="checkbox"/> 有	m <input type="checkbox"/> 無	◇防火・準防火地域指定	<input type="checkbox"/> 有 <input type="checkbox"/> 無
祭事	◇地鎮祭	<input type="checkbox"/> 有 <input type="checkbox"/> 無	◇地鎮祭(予定) 日時 月 日 時		
敷地状況の確認	・工事車両用駐車スペースは確保できるか ※3台以上				
	<input type="checkbox"/> 駐車スペース有り () 台) 場所:				
	<input type="checkbox"/> 駐車スペース無し ※別途費用を要します				
	・道幅は、2.5m以上(クレーン進入道等)はあるか				
	<input type="checkbox"/> 2.5m以上あり				
	<input type="checkbox"/> 2.5m未満 ※別途費用を要します。				
	・クレーンや資材を設置出来るスペースはあるか				
	(クレーン)	<input type="checkbox"/> 有り (場所	<input type="checkbox"/> 無し	※別途費用を要します	
	(資材)	<input type="checkbox"/> 有り (場所	<input type="checkbox"/> 無し	※別途費用を要します	
	・配置の確認 <input type="checkbox"/> 月 日 時より現地で配置のお立会いをして頂きます。契約印をお持ち下さい。				
建物についての確認	<input type="checkbox"/> 窓の位置、ガラスの種類の確認		<input type="checkbox"/> 枕棚・中段・SPの位置確認		
	<input type="checkbox"/> 床下収納、天井点検口位置の確認		<input type="checkbox"/> 物干金物取付位置確認		
	<input type="checkbox"/> パイプスペース設置位置の確認		<input type="checkbox"/> ガスメーター位置の確認		
	<input type="checkbox"/> 立水栓(ガーデンパン)位置の確認		<input type="checkbox"/> 残土処分費について		
	<input type="checkbox"/> エコキュート・ガス給湯機の位置確認		<input type="checkbox"/> 敷地境界明示について		
	<input type="checkbox"/> 電気メーター及び引込み位置の確認		<input type="checkbox"/> インターホン取付位置の確認		
	<input type="checkbox"/> 断熱材の種類確認(充填断熱グラスウール・吹付け断熱)		<input type="checkbox"/> R出隅コーナーの確認(オプション)		
	<input type="checkbox"/> お手持ちの家具で、搬入の際に寸法に問題がないか、確認		<input type="checkbox"/> ソフトバンク光の確認		
	<input type="checkbox"/> 制震ダンパーの設置(有・無)の確認(オプション)		<input type="checkbox"/> 太陽光設置(有・無)の確認		
	<input type="checkbox"/> 24時間換気及び排気ダクトの配管で、天井高が確保出来ない場合の説明				
給排水の確認	<input type="checkbox"/> 水道分担金	円	<input type="checkbox"/> 下水道引込費用	円	
	<input type="checkbox"/> 検査手数料	円	<input type="checkbox"/> 雨水排水費用	円	
	<input type="checkbox"/> 水道メーター費用	円	<input type="checkbox"/> 浄化槽設置費用	円	
	<input type="checkbox"/> 水道引込費用	円			
請負契約日	年 月 日		請負変更契約日	年 月 日	

- ※ 仕様決定書の承認をもって、材料、資材、設備の発注及び業者の手配に入ります。
- 承認後の変更は、工事に支障をきたしますので受付いたしません。ご了承ください。
- ※ 建築資材等は、製造ロットの違い等により、多少色違いが発生します。
- ※ 天災等による代替品が発生する場合があります。

承認後の仕様変更(メーカー・色・品番・種類・位置等)は致しません。

最終確定日： 20 年 月 日

お施主様名

印

※工事進行に伴う発注の関係上、
これ以降の変更は対応致しかねますので、
何卒御理解の程、宜しくお願い申し上げます。

お施主様名

印

支社長	工事部長	工事担当	営業担当	コーディネーター
印	印	印	印	印
/	/	/	/	/

屋根材	コロニアルクアッド											
	<input type="checkbox"/>	<input type="checkbox"/>	<input type="checkbox"/>	<input type="checkbox"/>	<input checked="" type="checkbox"/>	<input type="checkbox"/>	<input type="checkbox"/>	<input type="checkbox"/>	<input type="checkbox"/>	<input type="checkbox"/>	<input type="checkbox"/>	<input type="checkbox"/>
	ココナツブラウン	ウォルナツブラウン	ネオブラック	パールグレイ	アイリッシュグリーン	ウエザードグリーン	アイスシルバー	シルバーホワイト				
	<input type="checkbox"/>	<input type="checkbox"/>	<input type="checkbox"/>	<input type="checkbox"/>								
	メロウブラウン	ホルドレッド	ミッドナイトブルー	グラスブラウン								
軒天材	軒天14 エンボス調 無孔板											
	<input type="checkbox"/>	<input type="checkbox"/>	<input type="checkbox"/>	<input type="checkbox"/>	<input type="checkbox"/>	<input checked="" type="checkbox"/>	<input type="checkbox"/>	<input type="checkbox"/>	<input type="checkbox"/>	<input type="checkbox"/>	<input type="checkbox"/>	<input type="checkbox"/>
	シェルホワイトII	ナチュラルベージュII	ナチュラルクリームII	ナチュラルアッシュII	ナチュラルシルクII	ナチュラルブラックII	無塗装品					
軒天見切	日本化学産業 軒天通気見切縁 ABM2											
	<input type="checkbox"/>	<input type="checkbox"/>	<input type="checkbox"/>	<input type="checkbox"/>	<input checked="" type="checkbox"/>	<input type="checkbox"/>	<input type="checkbox"/>	<input type="checkbox"/>	<input type="checkbox"/>	<input type="checkbox"/>	<input type="checkbox"/>	<input type="checkbox"/>
	ホワイト	アーバングレー	ブラウン	ダークブラウン								
雨樋	新・丸トップ 軒樋 (RV105)						縦樋 (UT60)					
	<input checked="" type="checkbox"/>	<input type="checkbox"/>	<input type="checkbox"/>	<input type="checkbox"/>	<input type="checkbox"/>	<input type="checkbox"/>	<input checked="" type="checkbox"/>	<input type="checkbox"/>	<input type="checkbox"/>	<input type="checkbox"/>	<input type="checkbox"/>	<input type="checkbox"/>
	加	シツチャ	杓付	ウォールベージュ	アーバングレー	ナチュラルブラック	加	シツチャ	杓付	ウォールベージュ	アーバングレー	ナチュラルブラック
破風	破風・鼻隠し											
	<input type="checkbox"/>	<input checked="" type="checkbox"/>	<input type="checkbox"/>	<input type="checkbox"/>	<input type="checkbox"/>	<input type="checkbox"/>	<input checked="" type="checkbox"/>	<input type="checkbox"/>	<input type="checkbox"/>	<input type="checkbox"/>	<input type="checkbox"/>	<input type="checkbox"/>
	ファリー杓付	ミルトアイボリー	イボニーブラウン	チャコールブラック								
手摺	バルコニー手摺											
	<input type="checkbox"/>	<input type="checkbox"/>	<input type="checkbox"/>	<input type="checkbox"/>	<input type="checkbox"/>	<input type="checkbox"/>	<input checked="" type="checkbox"/>	<input type="checkbox"/>	<input type="checkbox"/>	<input type="checkbox"/>	<input type="checkbox"/>	<input type="checkbox"/>
	白	黒	ステン	メロウブラウン	YKブラウン	シルバー						
	<input type="checkbox"/>	<input type="checkbox"/>	<input type="checkbox"/>	<input type="checkbox"/>	<input type="checkbox"/>	<input checked="" type="checkbox"/>						
							<input checked="" type="checkbox"/> 1段手摺 <input checked="" type="checkbox"/> 3段手摺 ※3段手摺はオプション <input checked="" type="checkbox"/> 笠木のみ					
オーバーハング	オーバーハング見切り											
	<input type="checkbox"/>	<input type="checkbox"/>	<input type="checkbox"/>	<input type="checkbox"/>	<input type="checkbox"/>	<input checked="" type="checkbox"/>	<input type="checkbox"/>	<input type="checkbox"/>	<input type="checkbox"/>	<input type="checkbox"/>	<input type="checkbox"/>	<input type="checkbox"/>
	白	黒	ステン	メロウブラウン	YKブラウン	シルバー						
	<input type="checkbox"/>	<input type="checkbox"/>	<input type="checkbox"/>	<input type="checkbox"/>	<input type="checkbox"/>	<input checked="" type="checkbox"/>						
土台水切り	土台水切り											
	<input type="checkbox"/>	<input type="checkbox"/>	<input checked="" type="checkbox"/>	<input type="checkbox"/>	<input type="checkbox"/>	<input type="checkbox"/>	<input type="checkbox"/>	<input type="checkbox"/>	<input type="checkbox"/>	<input type="checkbox"/>	<input type="checkbox"/>	<input type="checkbox"/>
	杓付	シルバー	アパングレー	シツチャブラウン	ブラック							
玄関ポーチタイル	アドリア300角 (グリップ仕上)						セリフォス300角 (グリップ仕上)					
	<input type="checkbox"/>	<input type="checkbox"/>	<input type="checkbox"/>	<input type="checkbox"/>	<input type="checkbox"/>	<input type="checkbox"/>	<input type="checkbox"/>	<input type="checkbox"/>	<input type="checkbox"/>	<input checked="" type="checkbox"/>	<input type="checkbox"/>	<input type="checkbox"/>
	AD-300/1	AD-300/2G	AD-300/3	AD-300/4G	AD-300/5	AD-300/6	cer-300/1	cer-300/2	cer-300/3	cer-300/4	cer-300/5	cer-300/6
	パークウェイ300角 (ソフトグリップ仕上) フラット面						パークウェイ300角 (ソフトグリップ仕上) こたたき面					
<input type="checkbox"/>	<input type="checkbox"/>	<input type="checkbox"/>	<input type="checkbox"/>	<input type="checkbox"/>	<input type="checkbox"/>	<input type="checkbox"/>	<input type="checkbox"/>	<input type="checkbox"/>	<input type="checkbox"/>	<input type="checkbox"/>	<input type="checkbox"/>	
	G38025	G38028	G38029	G38048								
その他 標準外仕様等											承認印	
	フェリディア-EL	シート	2	図面番号	01-123456	Ver 2019.10						

★ 3/31 キリコサシロ 郵送

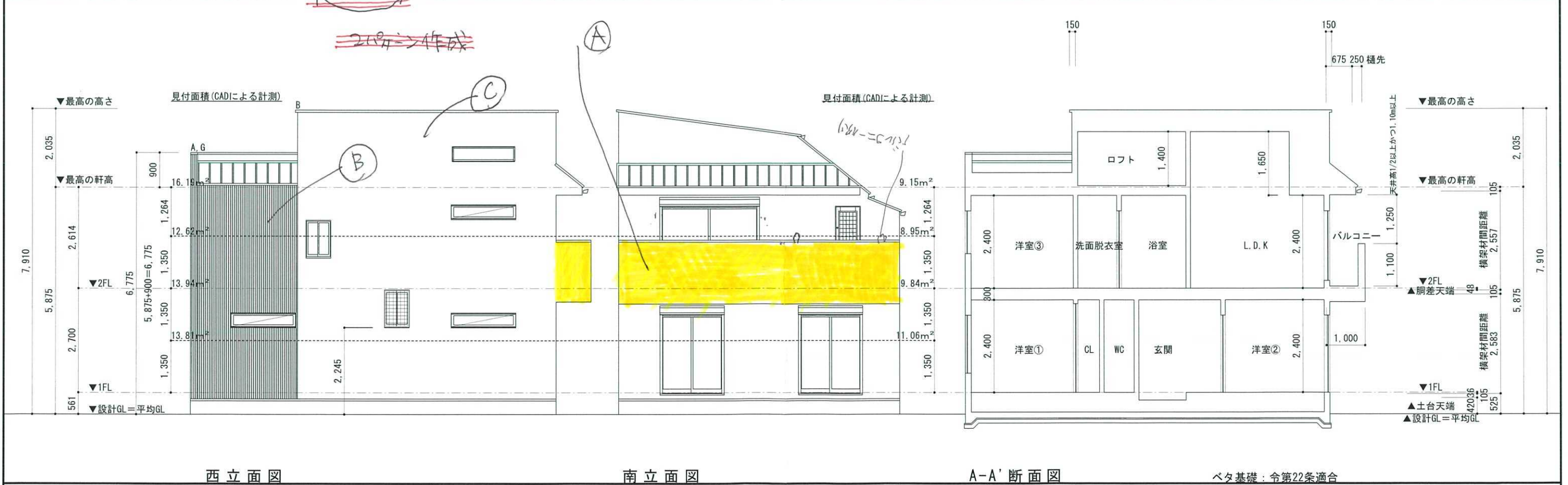
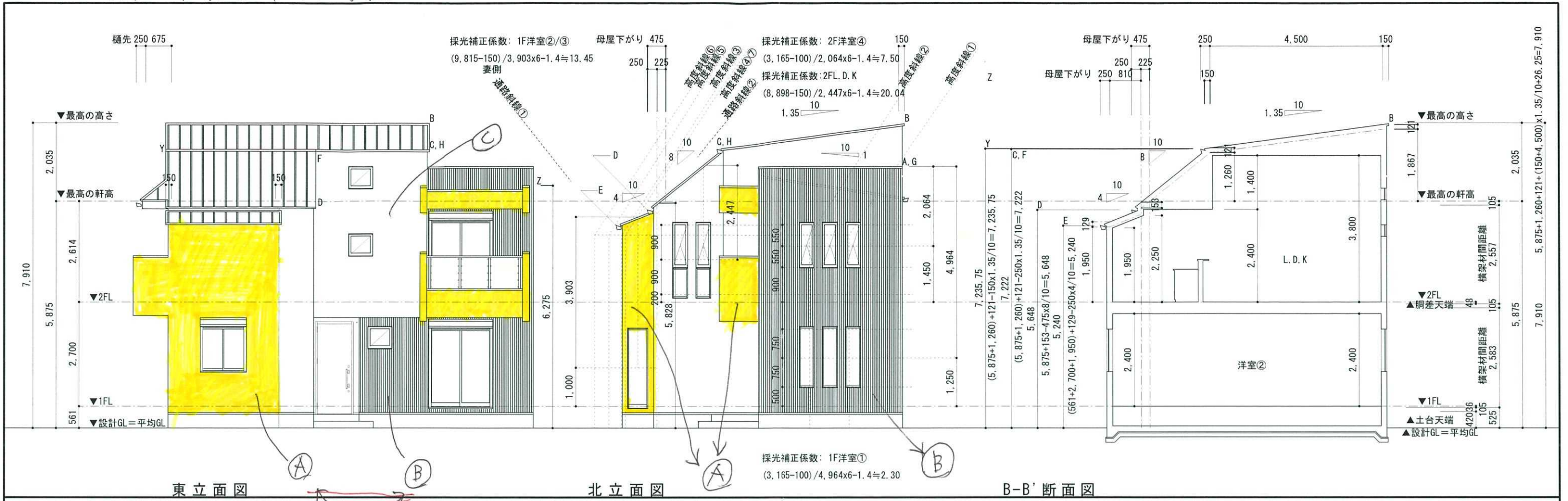

ニチハ 旭トステム

品番: カラー:

◎ EJB4824E パルムMG クリエホワイトE

【厚み 15 ・ 16 mm】

部分貼分け 1階 2階 コーナー バルコニー 他

品番: カラー:

Ⓐ EFF0824E ラトワール モイクロームE

その他 (キャンペーン等) : (Ⓑ EJB9624E セコラMG (ブラウンE))
 () ()
 () ()

※外壁の貼分けは最大3色までです。 貼分け 【 有 ・ 無 】

外壁

立面図貼

断熱材種類確認 ※工事請負変更契約から変更はできません。

吹付断熱



高性能グラスウール



断熱材

その他 標準外仕様等

承認印

システムキッチン エーエス

AS

I型 本体間口 255cm SWK8LH



LIXIL

Quality&Originality 良質な住宅づくりをサポートするキッチンです。

POINT! すっきり収納できて取り出しやすい

アシストポケット・シェルフ付 (シンク下)



よく使う道具が出し入れしやすい立体構造の収納がさらに進化。

よく使うものほど取り出しやすい。その秘密は、引出しの中に隠れた3つの収納。



よく使う小物のポケット
作業しながら出し入れしたい小物はポケットに。

手が届きやすい高さのシェルフ
使用頻度の高い道具はラクな姿勢でアクセスできるシェルフに収納。

大きなものがしまえるストックカー
大きな道具や調理のはじめに取り出す物は、大容量のストックカーに。

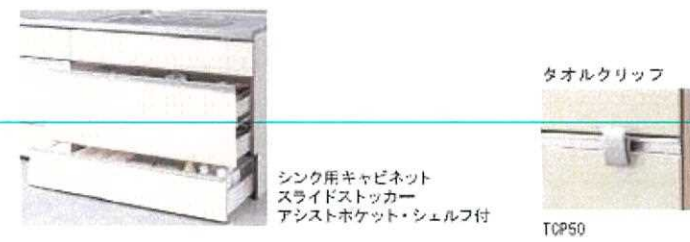

シンク用キャビネット スライドストックカー アシストポケット・シェルフ付

タオルクリップ

TOP50

POINT! 色も形もキレイなシンク

キレイシンク

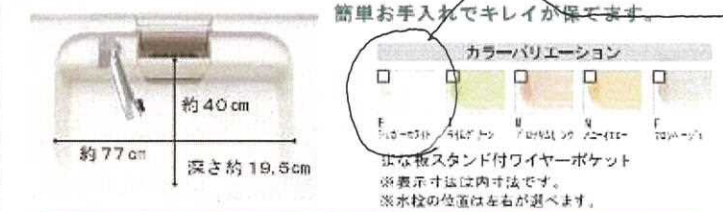

簡単お手入れでキレイが保てます。

エニガーホワイト

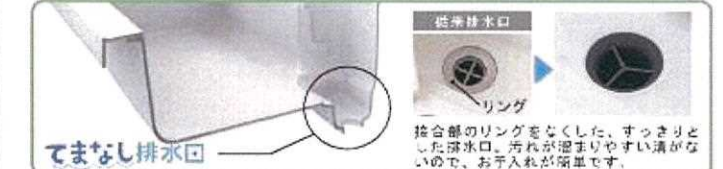

てまなし排水口

接合部のリングをなくした、すっきりとした排水口。汚れが溜まりやすい溝がないので、お手入れが簡単です。

POINT! 無駄使いがない、エコ

エコハンドル

よく使う正面のハンドル位置で「水」を出す省エネ設計。

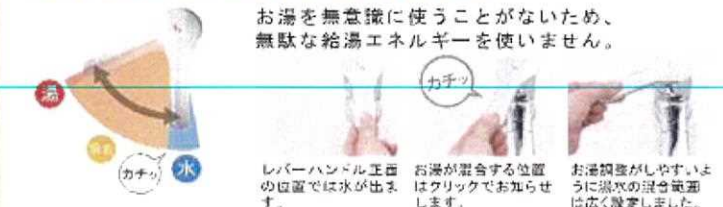

お湯を無意識に使うことがないため、無駄な給湯エネルギーを使いません。



レバーハンドル正面の位置では水が出ます。

お湯が混ざる位置はクリックでお知らせします。

お湯調整がしやすいように湯水の混合範囲は広く設計しました。

エコハンドル

決定 4/13

カタログによるイメージ画像です。見振り内容とは異なりますので、ご注意ください。

カラーバリエーション

扉カラー	グループ3	AE シリーズ GE9/SAK9-9 YE9/SAK9-10 VE9/SAK9-11 PE9/SAK9-12 NE9/SAK9-13	AF シリーズ KE6/SAK6-14 BE6/SAK6-15 RE6/SAK6-16 SE6/SAK6-17 TE6/SAK6-18
	グループ2	AC シリーズ BE2/SAK2-19 FE2/SAK2-20 DE2/SAK2-21 CE2/SAK2-22	BC シリーズ AE5/SAK5-23 BE5/SAK5-24 RE5/SAK5-25 SE5/SAK5-26 TE5/SAK5-27
	グループ1	AB シリーズ RE3/SAK3-28 YE3/SAK3-29 BE3/SAK3-30	AA シリーズ DE0/SAK0-31 YE0/SAK0-32 RE0/SAK0-33

グロッシェル
パール

取手デザイン (グループ3・2用)	取手デザイン (グループ1用)	アンダーストッカー
Q シリーズ L シリーズ V シリーズ K シリーズ	H シリーズ B シリーズ F シリーズ E シリーズ D シリーズ	扉カラー

標準仕様

引出し仕様



ソフトモーションレール

人造大理石トップ

インテリアに合わせやすい淡い色調。耐久性にも優れた人造大理石トップです。

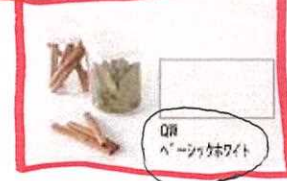

水栓金具



オールワンワン浄水 AJタイプ・エコハンドル JFAJ461SYXJ05W

レンジフード



金属扉付 シルバー 加断電機運動なし ADRタイプ ※LED照明 ADR934SILM

食器洗い乾燥機

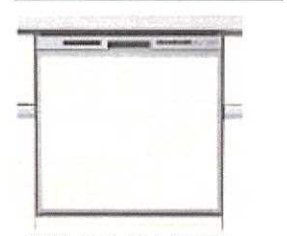

薄型タイプ (パネル材7種) NP45R37SJGM

扉キャッチ機構

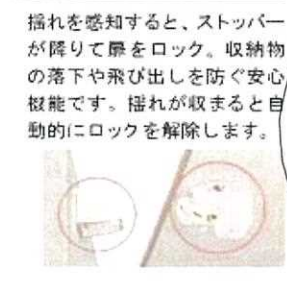

揺れを感知すると、ストッパーが降りて扉をロック。収納物の落下や飛び出しを防ぐ安心機能です。揺れが収まると自動的にロックを解除します。

食器洗い乾燥機用キャビネット



スライドストックカー 3段引出し 湯器用

キッチンパネル



継ぎ目が少なく見た目もすっきり。油污れが簡単に落とせて、お手入れしやすい。

コンロ用キャビネット

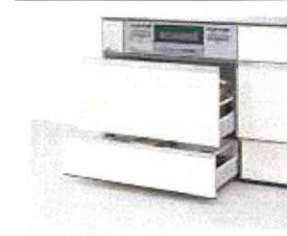

スライドストックカー (ポケットなし)

ワークトップ高さ

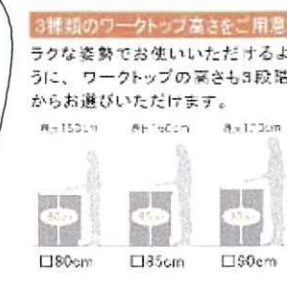

3種類のワークトップ高さをご用意。ラクな姿勢でお使いいただけるように、ワークトップの高さも3段階からお選びいただけます。



◆お願い
 ・商品によっては、色味などにより仕様、寸法、カラーなどに多少の変更が生じる場合がありますのでご了承ください。
 ・商品写真は印刷のため、現物と若干異なる場合があります。実際の色味は本誌でお確かめください。
 ・商品写真は参考です。実際には花柄や小物等を置かれる場合は、若干等の事故がないように取り扱いにご注意ください。
 ・表示価格は、商品税のみをメーカー希望小売価格で、取付費・工事費、消費税、セッティング費の小売価格を別途お見積りいたします。
 ・掲載内容及び写真・図面の無断転載はたくお断りします。(許可なく転載・盗用した場合、適法措置をさせていただきます。)

標準仕様

コンロ、パールホワイト

PRPSC0-190130-010a

ラファードホワイト
株式会社 LIXIL