

地番 3510番69。3510番77番(3510番81)

地積測量図

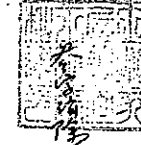

土地の所在 練馬区北大泉町
大泉町2丁目

昭和
39年
5月
26日

作製年月日

作製者

土地家屋調査士
加藤松雄
東京都板橋区下赤塚町壹〇番五番地

申請人

練馬区北大泉町
東大泉町
1283-4
菅野 行
光

昭和39年5月26日

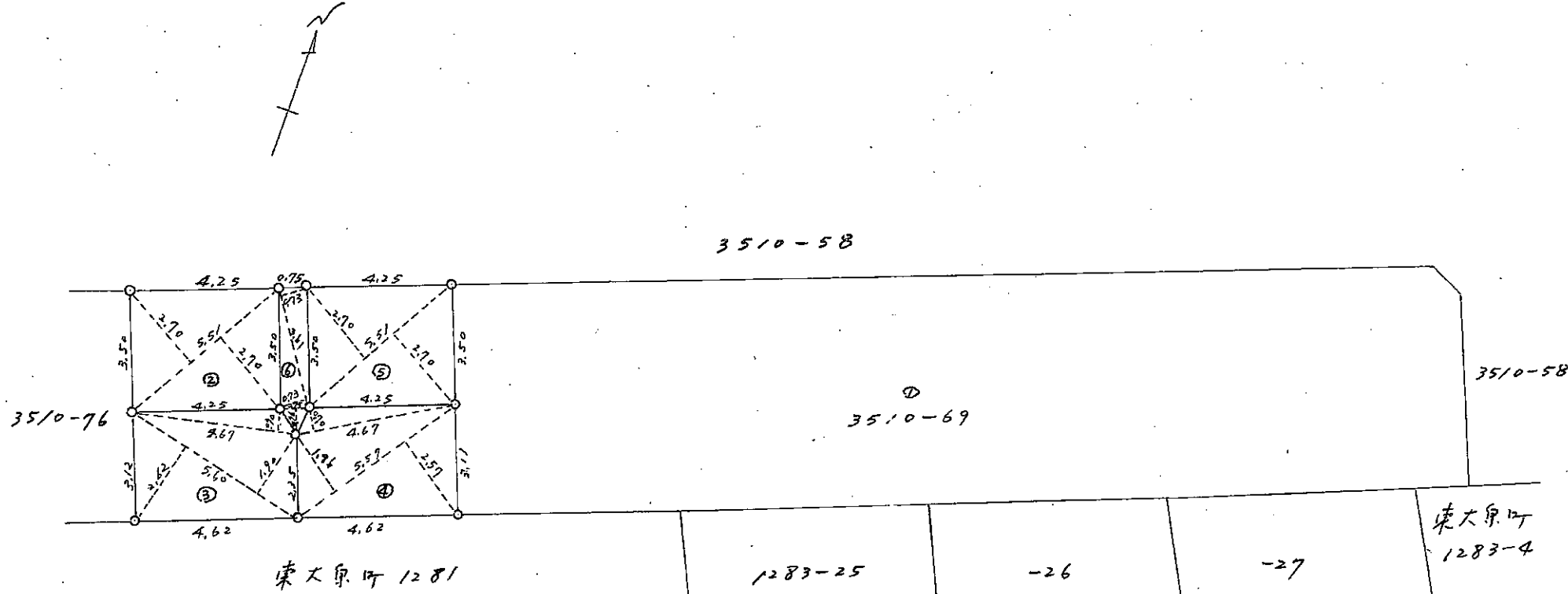

地積及び求積の方法 距離の単位(間)

符号	地番	求積の方法 (三斜法)	地積
①	3510-69	$247.27 - 61.21535 = 186.05465$	186.05坪
②	3510-77	$5.51 \times (2.70 + 2.70) \times \frac{1}{2} = 14.8770$	14.87坪
③	3510-78	$4.67 \times 0.70 \times \frac{1}{2} = 1.6345$	14.29坪
		$5.60 \times (2.62 + 1.90) \times \frac{1}{2} = 12.6560$	
		計 14.2905	
④	3510-79	$4.67 \times 0.70 \times \frac{1}{2} = 1.6345$	14.25坪
		$5.57 \times (1.96 + 2.57) \times \frac{1}{2} = 12.61605$	
		計 14.25055	
⑤	3510-80	$5.51 \times (2.70 + 2.70) \times \frac{1}{2} = 14.8770$	14.87坪
⑥	3510-81	$3.61 \times (0.73 + 0.73) \times \frac{1}{2} = 2.6353$	2.92坪
		$0.76 \times 0.75 \times \frac{1}{2} = 0.2850$	
		計 2.9203	

305985

縮尺 1/300

(全国土地家屋調査士会連合会用紙)