

(注) 地図に準ずる図面は、土地の区画を明確にした不動産登記法所定の地図が備え付けられるまでの間、これに代わるものとして備え付けられている図面で、土地の位置及び形状の概略を記載した図面です。

請求 部分	所在	板橋区成増一丁目	地番	14-4
出力 縮尺	1/600	精度 区分	分類	地図に準ずる図面
作成 年月日	昭和48年2月24日	座標系 番号又は 記号	種類	土地区画整理所在図
		備付 年月日 (原図)	補記 事項	

これは地図に準ずる図面に記録されている内容を証明した書面である。
(東京法務局板橋出張所管轄)

平成30年12月14日
東京法務局練馬出張所
登記官

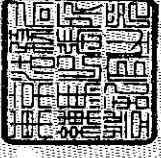

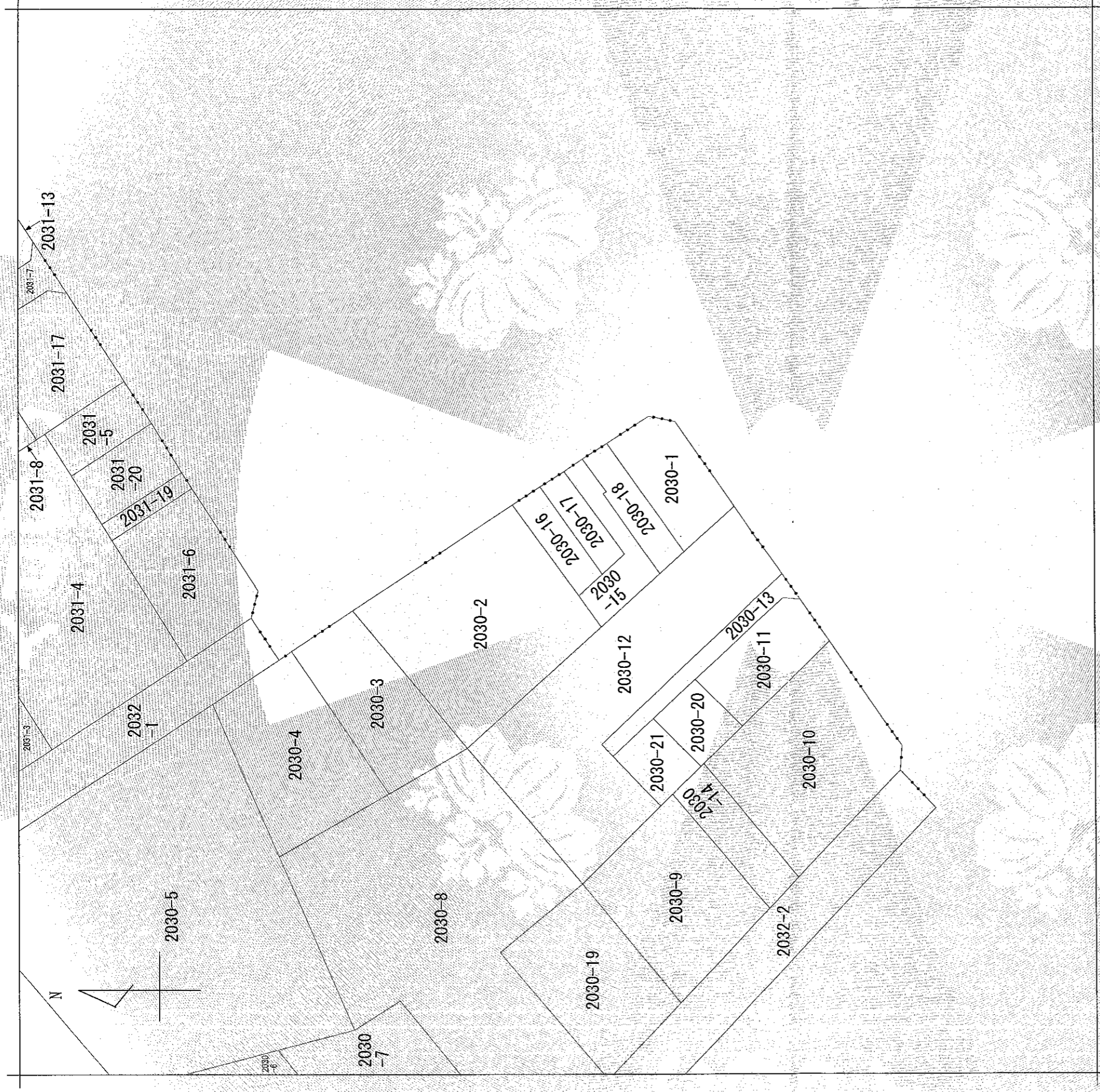

(注) 地図に準ずる図面は、土地の区画を明確にした不動産登記法所定の地図が備え付けられるまでの間、これに代わるものとして備え付けられている図面で、土地の位置及び形状の概略を記載した図面です。

地番区域見出し
成増4丁目

請求部	所在	板橋区成増四丁目	地番	2030番16	
出力縮尺	1/500	精度区分	分類	地図に準ずる図面	
作成年月日	昭和43年12月6日	座標系 番号又は 記号	備付年月日 (原図)	種類	土地区画整理所在図
				補記事項	

これは地図に準ずる図面に記録されている内容を証明した書面である。
(東京法務局板橋出張所管轄)

平成30年12月14日
東京法務局練馬出張所
登記官

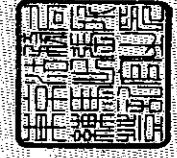

登記年月日：平成11年8月10日

これは図面に記録されている内容を証明した書面である。
(東京法務局板橋出張所管轄)
平成30年12月14日 東京法務局練馬出張所

各階平面図

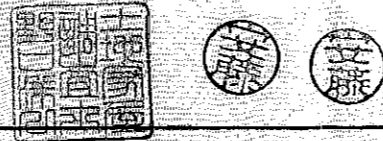

家屋番号 2030番16

建築物図面
各階平面図

建物の所在 板橋区成増四丁目2030番地16

1階・2階・地下1階
(各階同型)

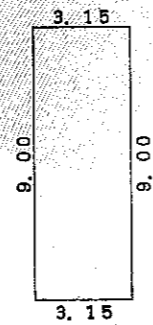

求積表
3.15 X 9.00 = 28.350000

床面積 28.35 m²

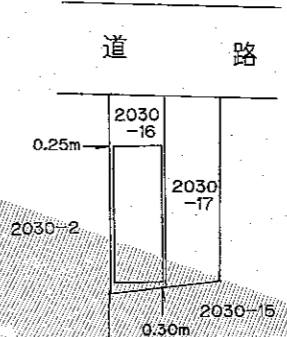
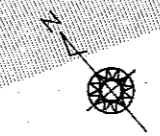

210540

作製者	東京都練馬区関町北二丁目4番5-303号 土地家屋調査士 野口 洋一 (平成11年8月6日作製)	縮尺	1/250	申請人	安藤 正夫 安藤 美知子	縮尺	1/500
-----	---	----	-------	-----	--------------	----	-------

(東京土地家屋調査士会用紙)

平成拾壹年八月拾日

登記年月日：平成11年1月22日

これは図面に記録されている内容を証明した書面である。
 (東京法務局板橋出張所管轄)
 平成30年12月14日 東京法務局練馬出張所

登記官

千葉昭



地番	2030-15, 2030-16~18	地積測量図
土地の所在	板橋区成増四丁目	

三斜求積表

地番	底辺	高さ	倍面積	面積	地積
A 2030-15	9.67	4.07	39.356900	65.9341000	65.93 m ²
	9.67	3.18	30.750600		
	16.32	1.49	24.316800		
	16.32	1.37	22.358400		
	5.65	0.45	2.542500		
B 2030-16	13.71	3.59	49.218900	48.1906500	48.19 m ²
	13.71	3.44	47.162400		
			96.381300		
C 2030-17	13.09	3.36	43.982400	43.0661000	43.06 m ²
	13.09	3.22	42.149800		
D 2030-18	11.14	0.50	5.570000	58.5295000	58.52 m ²
	16.50	2.11	34.815000		
	5.95	2.82	16.779000		
	16.50	3.63	59.895000		
総計				215.7203500	

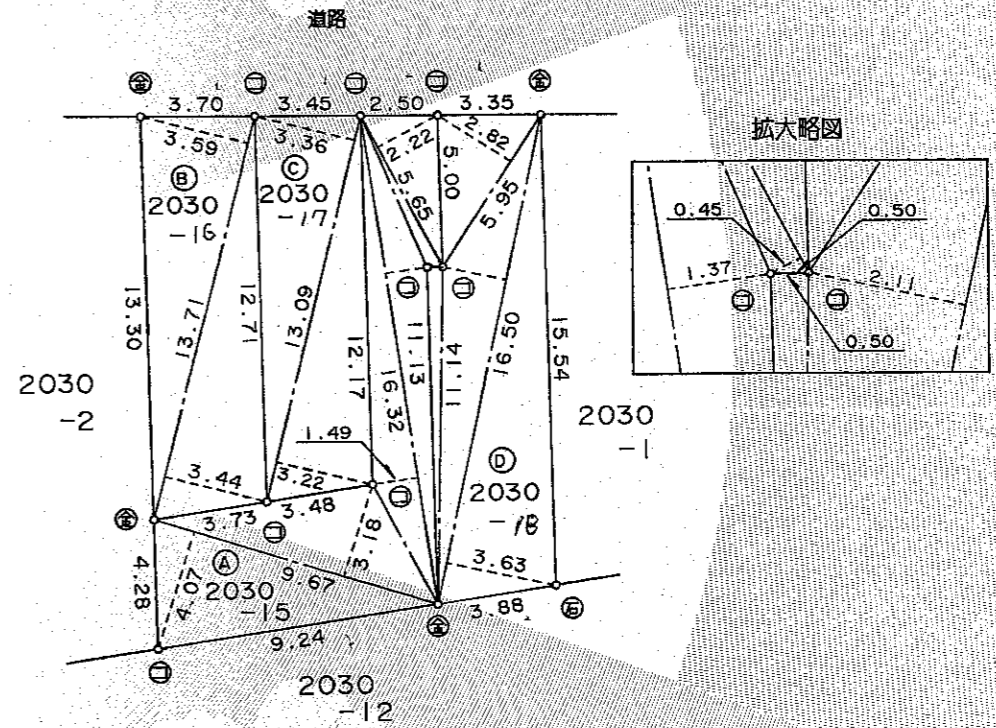

境界点	境界標の種類
⊙	石 杭
⊕	金属プレート
⊖	コンクリート杭
⊗	刻 印
	鉄 釘
	計 算 点

作製者 宇207-0011 東京都東大和市清原4-8-21
 土地家屋調査士 土地家屋調査士 星野 恭裕紀 (平成11年1月16日作製)

申請人 〒177-0042 東京都練馬区下石神井4丁目6番14-102号
 株式会社フルハウス住建
 代表取締役 渡辺 澄人 (東京土地家屋調査士会 用紙)

縮尺 1/250

583245